友愛

発行所
友愛青年連盟
東京都文京区音羽1-7-1
電話 東京(941)2801
発行人　渡部文雄
編集人　田中恭一
定価1部70円

綱領

一、われらは、自らの革命にめざめ相互の友情と健全な明朗な女性社会の実現に進む。
一、われらは、民主主義の基礎を排除し、全体主義の完全な発展のために、全体主義を排除し、日本国民として公正な識見を確立する。
一、われらは、科学技術の発展と生産の増強を通じて、福祉国家の建設に貢献する。
一、われらは、全世界の人間的つながりのもとに国際連帯の意識を養い、もって世界平和と人類の福祉に寄与する。

東南アジア使節団
親善の大成果あげる
強まる友愛外交への期待

第三次友愛東南アジア使節団（団長、卯月研造参与）は、十月二十六日から十一月十一日までの十七日間の日程を消化し十六名の全員が大きな親善の成果を挙げ元気に帰国した。使節団は、フィリッピンを除くASEAN諸国を訪問したが、福田首相、鳩山外相が歴訪した直後であったこともあり、諸国から熱狂的な歓迎を受けた。昭和三十年代の初めから継続して来た長年の友愛外交の成果が一挙に表われたものである。さらには、全日程が好天候に恵まれたこと、全員が健康を維持できたこと、団長を中心に団員の構成が良かったこと等いろいろな好条件に恵まれた使節団であった。こうした友愛外交に対して東南アジア諸国は、今後増々大きな期待を寄せるものと見られ、研修生の受け入れ等の要望が一層強まって来よう。わが国における青年の民間外交の開拓者としての役割を担ってきた本連盟の今後の使命は、一段とその重要さを増して来たと言える。

◆マレーシア＝ペナン◆

使節団最初の訪問地は避暑地として有名なペナン。夕暮の空港には、この夏に友愛セミナーで来日したマレーシア青年連盟のメンバーなど多数の出迎えを受けた。マレーの娘さんから贈られたハイビスカスの花を胸に一同は、異国に来た緊張感と期待感で胸をワクワクさせながら歓迎陣と固い握手を交わした。

ペナン島の海岸は、一面真白い砂浜。背景の陽ざしは心地良い暖かさで旅の疲れを十分にいやしてくれた。三泊四日の滞在は、ペナン州知事招待の夕食会、マレーシア青年連盟会長主催の昼食会などのスケジュールを消化して次の訪問地シンガポールに飛んだ。

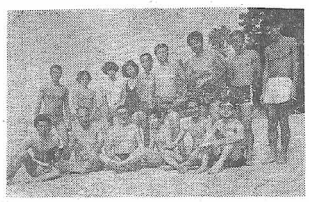
ペナンのパームビーチで海水浴

◆シンガポール◆

空港には「歓迎友愛使節団」の大きな横断幕を掲げた五〇名余りのシンガポール少年クラブの面々が持っていた。彼らは、既抜けに明るく健康的である。ただたどしい日本語で「よくっこく接して来る。彼らの日本語熱は相当なものみんな日本に留学して日本語を勉強するのが夢だそうだ。そのためのしっかりした日本語学校をシンガポールに建設して欲しいとの要望。さらに「日本は、経済的にも文化的にもアジアのリーダーとしてもっと強い指導性を発揮すべきだ」という要望も持っている。

シンガポールは東南アジアでは抜群の経済力を持ち、食べ物、住居、水など日本人の生活との類似点も多い。三泊四日の日程は、彼等の案内にまかせ何の心配もないままアッという間に過ぎてしまった。インドネシアに向う朝、二泊の民泊ですっかり仲良しになった団員はいつまでも別れを惜しみ、日本での再会を約束し合っていた。

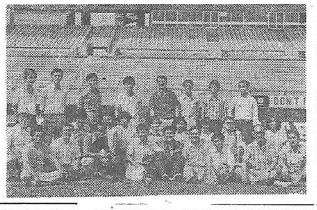
シンガポール国立スタジアム

◆インドネシア＝バリ島◆

バリ島に向う途中、ジャカルタ空港では日本大使館からの出迎えがあった。出迎えの小川氏は大使館の通信員を務めており、学生時代は東京学生部に所属をしていた友愛マン。ミニインドネシア公園を見ながらインネシアの概略の説明を受けた。

バリ島では、友愛の東南アジア外交の草分であるを真武氏（元参与）を中心とするバリ青年クラブの歓迎を受けた。インドネシアは、一億三千万の人口で食糧供給など経済的に大きな問題を抱え、国情は必ずしも安定していない。集会結社や自由の国家統制も厳しく、外国青年との交流にも制限が加えられている。こうした国情の中でもバリ青年クラブのメンバーにはそんな陰りは見られない。彼らは国の発展という大きな使命感を持っている。彼等の中の数名は、本連盟の招待で来日している。

バリ州知事を表敬訪問

◆インドネシア＝ロンボク島◆

バリの東隣りの島、人口二〇万人、日本の石油基地の候補として一時騒がれたロンボク海峡の島である。

ロンボク州の中間にあるスラダデの村に入ると我らのバスを見かけた村民、子供から老人まで手を振り歓声をあげ砂ぼこりをモンモン立てながらバスを追いかけて来た。その数は、見る〜うちに二百、三百と増え、村の集会所に着いた時にはなんと千人ものロンボク島民の大歓迎会が始まった。われ〜一行は圧倒されながらも子供達の群の中に割って入った。耳がいたくなるほどの子供達の大歓声が起こり静かな村にこだました。子供達は唱歌の大合唱を連発。われら一行は〝サクラ・サクラ〟で返礼。子供達は郷子の楽細工のボウシなどをプレゼントしてくれた。残念にも日本からのプレゼントが足りない。キャラメルでもたくさん持ってくればよかった……。後の祭りであった。

サラバロンボクよ…。また来るまでは……ラバウル小唄ならぬロンボク小唄で歓迎し、ロンボク小唄で送ってくれた島の人々。あの顔、あの声、あの瞳、幸あれロンボク島民に！　サレマンテンガー（サヨウナラ）

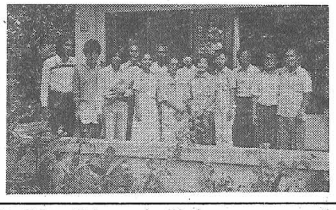
ロンボクの民泊先で快適な朝

◆タイ＝バンコック◆

バンコック市教育部長のピンヨ小さんをはじ、日本で学んだ留学生のみんなが一生げん命い歓迎して下れた。クーデターの直後だったため厳重な戒厳令がしかれていた。インドネシア同様国家統制が厳しく対外交流も自由ではない。しかし文部省やバンコック市当局の友愛外交に対する評価は極めて高く、大きな信頼と期待を寄せていることがうかがえる。

バンコック市役所の歓迎会、文部省表敬、日本大使館の夕食会などキッシリの公式日程を消化。レオレオ（急げ急げ）の掛け声に追われ三泊四日の日程を終えた。

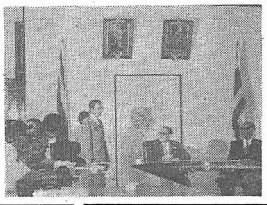
タイ文部省で事務次官と歓談

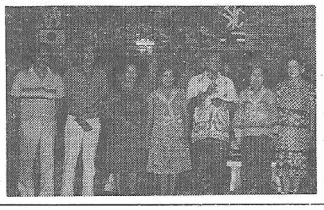
タイのピンヨーさん宅でガーデンパーテー。みんな来日した人達

◆ホンコン◆

いよいよ最後の旅行地。これまでの訪問地とはあまりにも異質な環境に一同ビックリ。

総領事表敬、大学見学、社会福祉協会訪問。その後はノビリと買い物などを楽しんだ。香港青年協会のラオ君、チュー君ありがとう。

（終）

使節団記録係

岡山のマスカット女性が優勝
第三回スピーチコンテスト

一二月一一日に東京虎の門共済会館で行われた第三回友愛全日本英語弁論大会（実行委員長・慶応大学三年永安正博君）で、岡山県ノートルダム清心女子大学二年山岡幸代さんが優勝した。演題はUnderstandig Other Cultures、二位は独協大学佐々木輝美さん、三位は慶応大学坂本達也君、四位は南山大学中田万里子さん。

優勝した山岡幸代さんは、まだ二年生で、人前で話しなど普段した事がないというお嬢さんで、初めてのコンテストで堂々の優勝。スピーチも良かったが原稿の内容が大変によかったとジャッジ氏の話しでした。

このスピーチコンテスト実行委員会には、慶大、日大、東洋大、共立女子大、早大の五校の英語会のメンバーが参加し運営されていた。

来年以降も、他のスピーチコンテストに負けないようにと連日、張切って会談をしている。

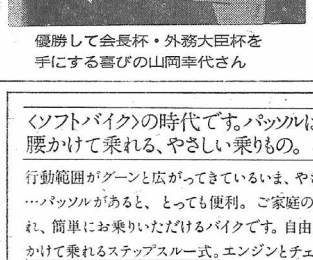
優勝して会長杯・外務大臣杯を手にする喜びの山岡幸代さん

年末年始のお知らせ

仕事納め　12月27日
仕事始め　1月5日

皆様良いお年をお迎え下さい。

友愛青年連盟
(財)日本友愛青年協会
友愛OB会
友愛クラブ
友愛婦人会

〈ソフトバイク〉の時代です。パッソルは腰かけて乗れる、やさしい乗りもの。

行動範囲がグーンと広がってきているいま、やさしい乗りもの…パッソルがあると、とっても便利。ご家庭の誰からも愛され、簡単にお乗りいただけるバイクです。自由な服装で、腰かけて乗れるステップスルー式。エンジンとチェーンはカバーしてあるため、衣服が汚れず、安全です。〈ソフトバイク〉と呼んでください。〈優しさ〉と〈易しさ〉――2つのやさしさをカタチにしました。ショッピングや通勤・通学、ときには気ままなお散歩へ。パッソルは、いつもあなたと一緒です。

やさしい手続き　手続きかんたん
やさしい手ほどき　安心いらくらく
ヤマハ原付免許教室　ヤマハらくらくクレジット

ヤマハ原付免許教室・ヤマハクレジットについてのお問い合わせはヤマハ販売店へ。

ヤマハ発動機株式会社
〒438 静岡県磐田市新貝2500 TEL.05383(2)1111

ソフトバイク
YAMAHA
パッソル
ヤマハ パッソルS50　標準現金価格¥69,800
●長さ1,515mm×高さ925mm●シート高680mm●車両重量=45kg●エンジン=2サイクル49cc　2.3馬力●燃費=75km/l(30km/l定地走行テスト値)●ガソリンタンク容量=2.3l

やさしいから好きです。

●ヘルメットをかぶりましょう ●定期点検をうけましょう

友愛今年のトピックス

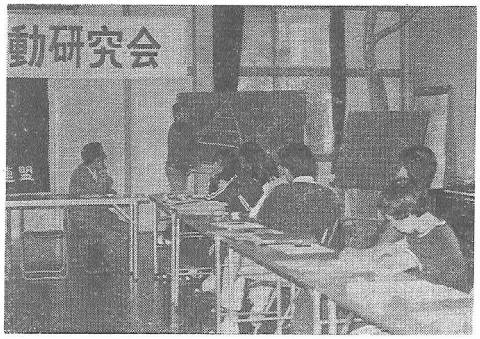

第1回・第2回と行われた活動研究会での支部発表

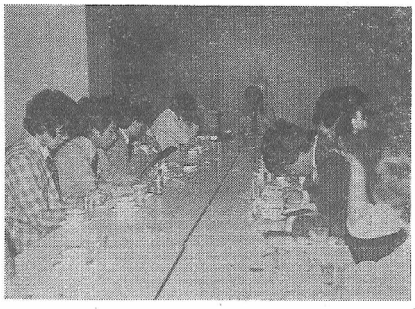

政経研究会定例化に

第4回友愛アジア青年指導者セミナーの歓迎会

第3回友愛全日本英語弁論大会の出場者とスタッフ

春は「地域社会を考える青年の集い」秋は「友愛市民を考える青年のつどい」を各地で開催

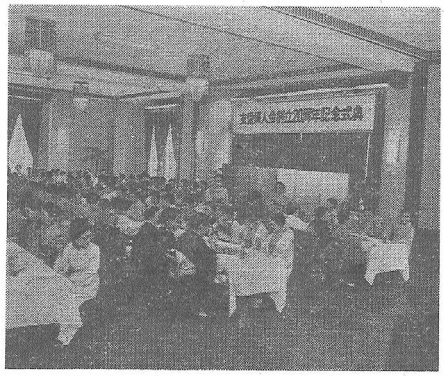

創立20周年を迎えた友愛婦人会の総会

でくるぞ！ジェール旅行記

西村夫

一八回

やっとたどり着いた日本航空のオフィスが閉っているのを見て、そのテスト・ドライバーは急に「困った、困った」を連発しはじめた。それまでの陽気な顔が一変して、急に深刻な顔になったかと思うと頭をかかえこんでうづくまってしまったから、団長はあわてた。

聞きただしてみると、彼は日本航空につとめている友人に頼まれてスイスで時計を三個買ってきたのだが、それをここで渡しその代金をもってトリノに飛ぶことになっていたのに、それがもらえないばかりか、どこから飛行場に行くタクシー代もとかく始末となる、というのだ。こんなことでは「これも無駄になってしまう」とテリタリアライバーはトリノ行きの飛行機の時間を気にしているらしく時計を見ながら、どうか救ってくれという必死の身ぶりに、団長は財布を出して四五〇ドル渡した。その時団長はそれがすぐ五五〇ドルになって帰ってくると信じてうたがわなかったケダ。

テスト・ドライバーは顔一ぱいの笑みをうかべて手をふりながら「空港まで」と言いながらタクシーに乗って消えた。

団長は待った。待ちに待った。夕やみがローマの街をおおっても、団長は骸骨寺からアメリカ大使館の方にあがって行くヴェネスト通りをみつめていた。なぜなら、かの紳士は、その坂道をあがっていったからだ。

団長は、やっと自分が四五〇ドルでその三個の時計を買ったことに気がつき、ホテルに向ってトボトボと歩きだした。あとで時計屋でたしかめたところそれは一個十ドル位のおもちゃのような時計だった。

（つづく）

"マイクさまざま"

"キャラバン!!"で全地を回ったがある支部では女子会員がマイクを握り、恥しがるのではと思っていたが、最初の一分うろたえるだけで、後は「やめろ」といってもマイクを放さない。人を見ると「こちらは○○支部であります」人を見ると興奮して話したくなる人の様子を見せていただきました。また他の支部では、ある支部長、自からマイクを握ったのだが繁華街で人が大勢いるのに、なぜか、沈黙している。そして然外の人家が見えない所で「こちらは○○支部でございます」後で訳を聞いたら、「私、人のいる所、ダメなんです」

営業品目
機械関係　システム開発、各種制御部VTR、VCR、システム設計、製作
化成品関係　ビニール、ポリエチレン、プラスチック
紙業関係　製袋、製函、紙工品、包装紙、段ボール
リプロ関係　青写真、マイクロ、トレース

ニッセー株式会社
本社　東京都千代田区外神田4－5－4
TEL 03 253－7581㈹
営業所　練馬、神田、京橋、川崎、沼津、板橋

あなたの企業環境は快適ですか？
ビル保守管理は？
警備は完全でしょうか？
ビルディング綜合管理
保障警備
（公官庁指定）
株式会社 東洋実業
東洋警備保障株式会社
代表取締役　吉川 智堯
本社　札幌市中央区南1条西2－6（長銀ビル）
TEL 011－261－9520㈹
夜間 011－251－2217
東京支社　東京都港区赤坂2－16－4（赤坂麗水ビル）
TEL 03－586－2008
営業所　岩見沢・苫小牧・室蘭・旭川・函館
事業所　小樽・岩内・留萌・帯広・滝川・深川・恵庭・松前・静内・江差

安全は、人とクルマでつくるもの。
日産自動車　人とクルマの明日をめざす　NISSAN

メナード化粧品
中山仁
肌にすりこめ、香りをこめて!!
そこには　静かに
男の香りが　漂う
これから訪れようとする
相手のことを考えながら
期待と自信が
次第に広がって行く。
男は　始めの印象に
自分を賭けなければならない
肌にすりこめ、香りをこめて!!
メナード・アダムスオーデトワレ
●メナードは美容社員があなたの肌着までお届けします。
すぐれた男には主張がある
メナード アダムス　男性化粧品（全8種）
TV提供●（家族そろって歌合戦）毎週日曜1-5 12-25 TBSほか全国ネット